

Case	Nuove o ristrutturate		In buono stato abitabili		Da ristrutturare	
	Minimo	Massimo	Minimo	Massimo	Minimo	Massimo
Quartiere						
Città Murata	2.300,00	3.900,00	1.800,00	2.600,00	1.200,00	2.100,00
Giardini/Villa Olmo	2.200,00	2.900,00	1.550,00	2.350,00	1.300,00	1.830,00
Viali Innocenzo/Varese	1.900,00	2.600,00	1.350,00	2.070,00	1.140,00	1.660,00
Borgo Vico/v. Regina	1.200,00	1.900,00	900,00	1.400,00	780,00	1.030,00
Viale Geno/v.Prudenziana	1.900,00	3.900,00	1.700,00	2.400,00	1.650,00	2.070,00
Via Dante/ v.Dottesio/Borghi	1.800,00	3.100,00	1.700,00	2.300,00	1.240,00	1.650,00
Albate/Trecallo/Muggiò/Lora	1.400,00	1.700,00	1.150,00	1.400,00	880,00	1.140,00
Camerlata/Breccia	1.300,00	1.600,00	1.050,00	1.300,00	720,00	1.030,00
Camnago Volta	1.400,00	1.900,00	1.240,00	1.450,00	930,00	1.140,00
Monte Olimpino	1.450,00	2.070,00	1.140,00	1.650,00	930,00	1.140,00
Ponte Chiasso	1.190,00	1.500,00	1.000,00	1.140,00	550,00	800,00
Sagnino	1.340,00	1.700,00	1.030,00	1.240,00	700,00	1.000,00
Tavernola	1.400,00	1.800,00	1.030,00	1.550,00	850,00	1.100,00

Valori in Euro al metro quadrato - Rilevazioni 2° semestre 2004 - Osservatorio Immobiliare Fiaip

## Case compravendita

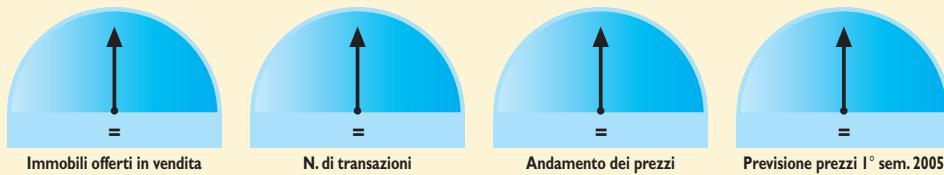

## Case locazioni

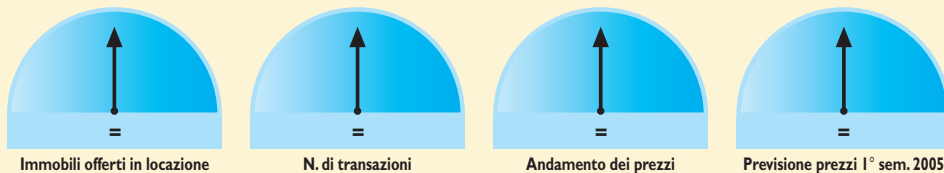

## Parcheggi

	Centro	Semicentro	Periferia
Posti auto scoperti	20.000,00	15.000,00	8.000,00
Posti auto coperti	25.000,00	20.000,00	11.000,00
Box singoli	40.000,00	30.000,00	18.500,00

I prezzi si riferiscono in Euro all'intera unità immobiliare, per un solo posto auto.



## Uffici

Quartiere	Minimo	Massimo
Città Murata	1.900,00	3.200,00
Giardini/Villa Olmo	1.040,00	2.300,00
Viali Innocenzo/Varese	1.140,00	2.200,00
Borgo Vico/ v.Regina	930,00	2.200,00
Via Dante/v.Dottesio/Borghi	1.200,00	2.400,00
Periferia	720,00	1.600,00

Valori in Euro al metro quadrato - Rilevazioni 2° semestre 2004 - Osservatorio Immobiliare Fiaip

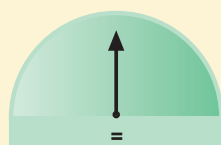

N. di compravendite

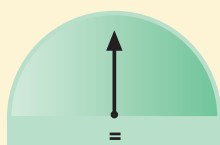

Prezzi delle compravendite



N. di locazioni

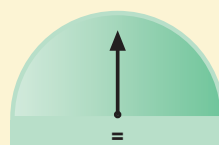

Canoni di locazione

## Negozi

Quartiere	Minimo	Massimo
Città Murata	2.100,00	5.200,00
Giardini/Villa Olmo	1.300,00	2.350,00
Viali Innocenzo/Varese	1.300,00	2.070,00
Via Dante/v.Dottesio	1.810,00	2.580,00
Via Milano/Borghi	1.400,00	3.700,00
Periferia	880,00	1.650,00

Valori in Euro al metro quadrato - Rilevazioni 2° semestre 2004 - Osservatorio Immobiliare Fiaip

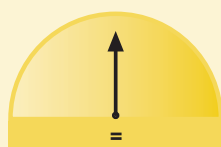

N. di compravendite

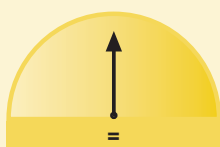

Prezzi delle compravendite

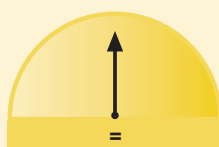

N. di locazioni

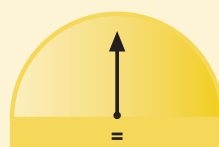

Canoni di locazione

